

QUADRA	LOTES	AREA (M2)
A	33	5.874,83
B	3	610,03
C	19	3.478,89
D	38	7.032,35
E	39	7.122,91
F	40	7.211,82
G	40	7.300,72
H	31	6.800,54
I	16	2.915,24
J	17	3.040,24
K	17	3.040,24
L	22	4.415,67
M	21	4.045,05
N	10	1.911,09
O	08	1.550,00
TOTAL	354	65.349,42

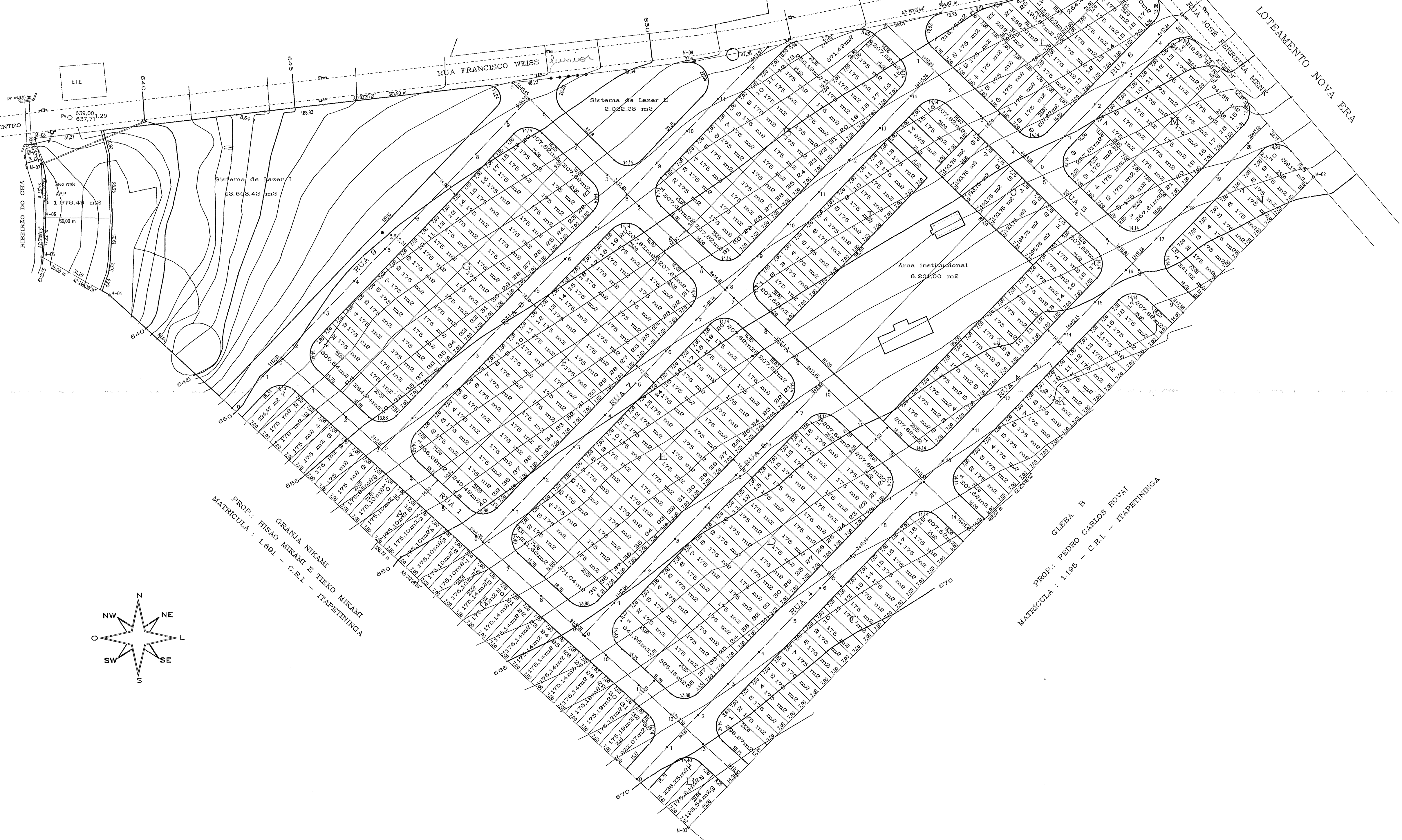

QUADRO DE ÁREAS			
	ESPECIFICAÇÕES	ÁREA (m2)	%
1	Área dos Lotes (354)	65.349,42	55,69
2	Áreas Publicas	51.987,96	44,31
2.1	Sistema Viário	28.182,77	24,02
2.2	Áreas Institucionais	6.201,00	5,29
2.3	Espaços Livres de uso público	17.604,19	15,00
2.3.1	Áreas verdes - Área de Preservação Permanente - APP	1.978,49	1,68
2.3.2	Sistema de lazer	15.625,70	13,32
3	Área Loteada	117.337,38	100,00

PROJETO URBANISTICO
DIRETRIZES

FOLHA
01/01

ASSUNTO
PARCELAMENTO DE SOLO

PROPRIETÁRIO
PEDRO CARLOS ROVAI

DENOMINAÇÃO
GRAMADO II

LOCAL
BAIRRO TABOÃO ITAPETININGA SP

8331
GRAPROHAB

[Handwritten Signature]

ESCALA
1/1.000

DATA
MARÇO DE 2007

SITUAÇÃO S/ ESCALA

DECLARO QUE A APROVAÇÃO DO PROJETO NAO IMPLICA NO RECONHECIMENTO POR PARTE DA PREFEITURA DO DIREITO DE PROPRIEDADE DO TERRENO

Vide Quadro ao Lado

[Handwritten Signature]
PROPRIETÁRIO
PEDRO CARLOS ROVAI

ÁREAS

Vide Quadro acima

[Handwritten Signature]
AUTOR DO PROJETO
JOSE ANTONIO COMES HELENO
ARQTO e URBANISTA
CREA.SP 0682411799

PREFEITURA DO MUNICÍPIO DE ITAPETININGA
DEPARTAMENTO DE PERMITEÇÃO
APROVADO 2008
DATA 15/04/2008
[Handwritten Signature]
Rubens Corrêa Cardoso
Dir.º Engenharia e Proj.º
RG 5.891.899

