

- ESC 1/100 -

PERFIL TRANSVERSAL DA VIA PÚBLICA

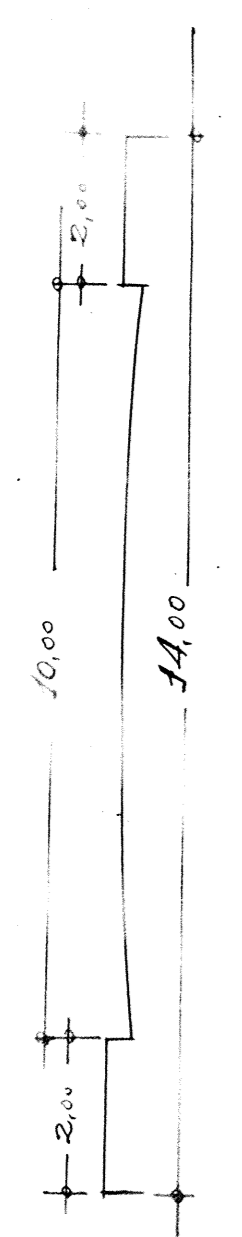

CANTO DAS QUADRAS

ESC. 1/100

R=900ms

CADA CANTO de QUADRA corresponde a 1700 m² de REDUÇÃO na área do LOTE (de esquina)

- DISCRIMINAÇÃO DAS ÁREAS -

QUADRAS	5.171,00 m ²
RUA e ESTRADA	2.115,00 m ²
TOTAL	7.286,00 m²

NOTA - Por ser a área loteada dispensa de SISTEMAS de Recreio, por se tratar de área até 10.000 m², mais ou menos

QUADRA Δ

1	340 m ²
2	264 "
3	264 "
4	264 "
5	264 "
6	364 "
7	600 "
TOTAL	2.360 m²

QUADRA

1	280 m ²
2	270 "
3	250 "
4	294 "
5	375 "
6	442 "
7	900 m ²
TOTAL	2.811 m²

NOTA

"Em todo instrumento, promessa ou ESCREITURA de VENDA de LOTE, constará CLAUSULA obrigando o comprador de LOTE de JUSANTE a respeitar para "NON EDIFICANDI" de 1,50m de largura, ao longo de uma das divisões laterais para passagem das tubulações das águas servidas, pluviais, do esgoto do lote do montante."

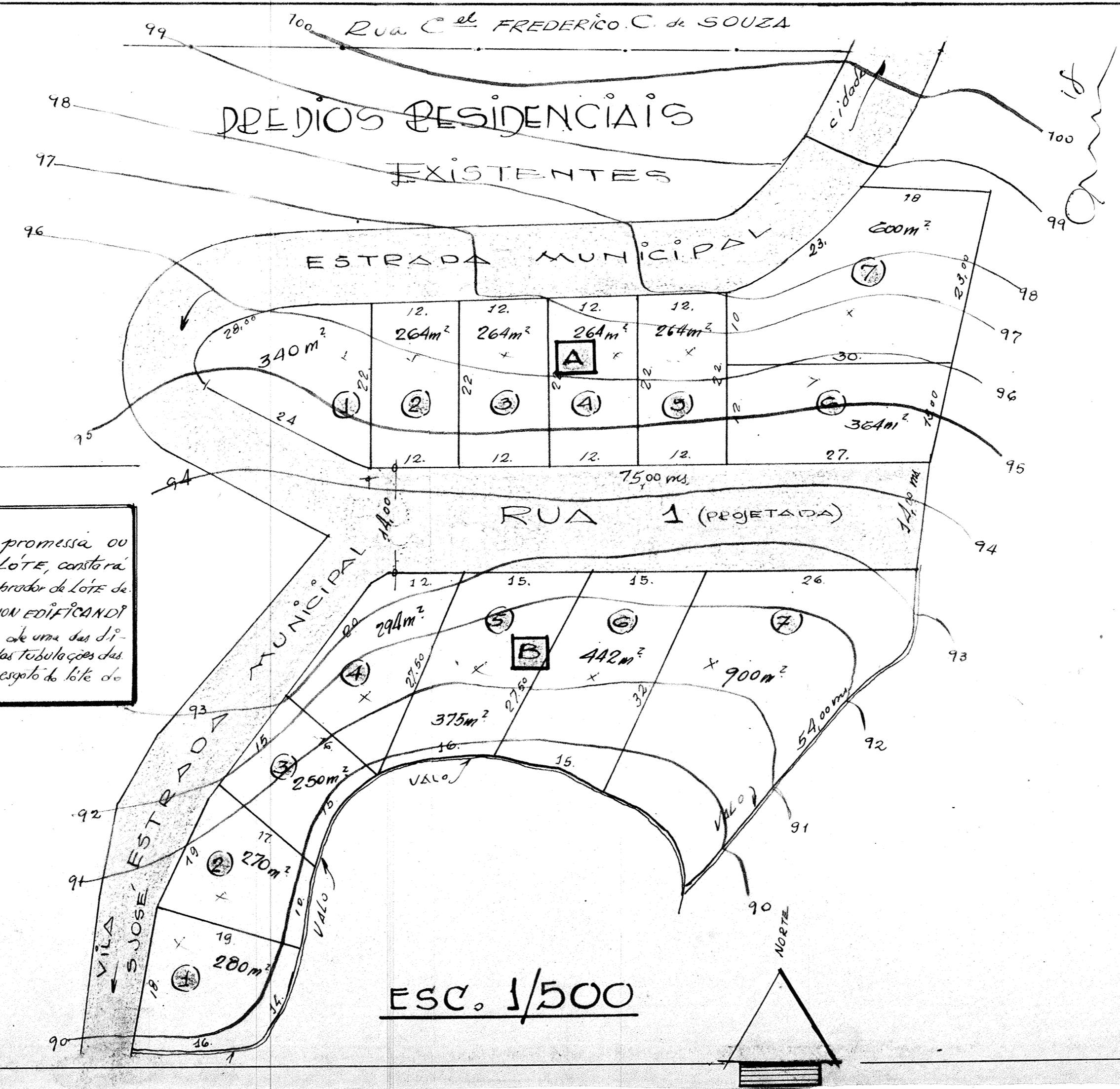

PROJETO PARA LOTEAMENTO ITAPORÃ

FL N° 1

PROPRIETÁRIA MARIA BRITO DE OLIVEIRA

CONVENÇÃO MUNICIPAL DE ENGENHARIA

LOCAL: Frente para a ESTRADA MUNICIPAL

APROVADA

ENG. RESP. pelo PROJETO: *Carlos Moraes*

DATA: 22/11/72

PROPRIETÁRIA: *Maria Brito de Oliveira*

ESCALAS INDICADAS

PLANTA DE SITUAÇÃO



A aprovação deste PROJETO, por parte da PREFEITURA, não implica reconhecimento

ÁREA LOTEADA: 7.286,00 m²

PREFETO MUNICIPAL

S.E.S. DIVISÃO REGIONAL DE SAÚDE SOROCABA APROVADO 20/12/72 PROC. 10857/72

SECRETARIA DA SAÚDE C.S.C. D.R.S.-4 C.S. I de ITAPETINGA PROTOCOLO 3281 06/12/72 NÚMERO DATA