

PLANTA
1:1.000

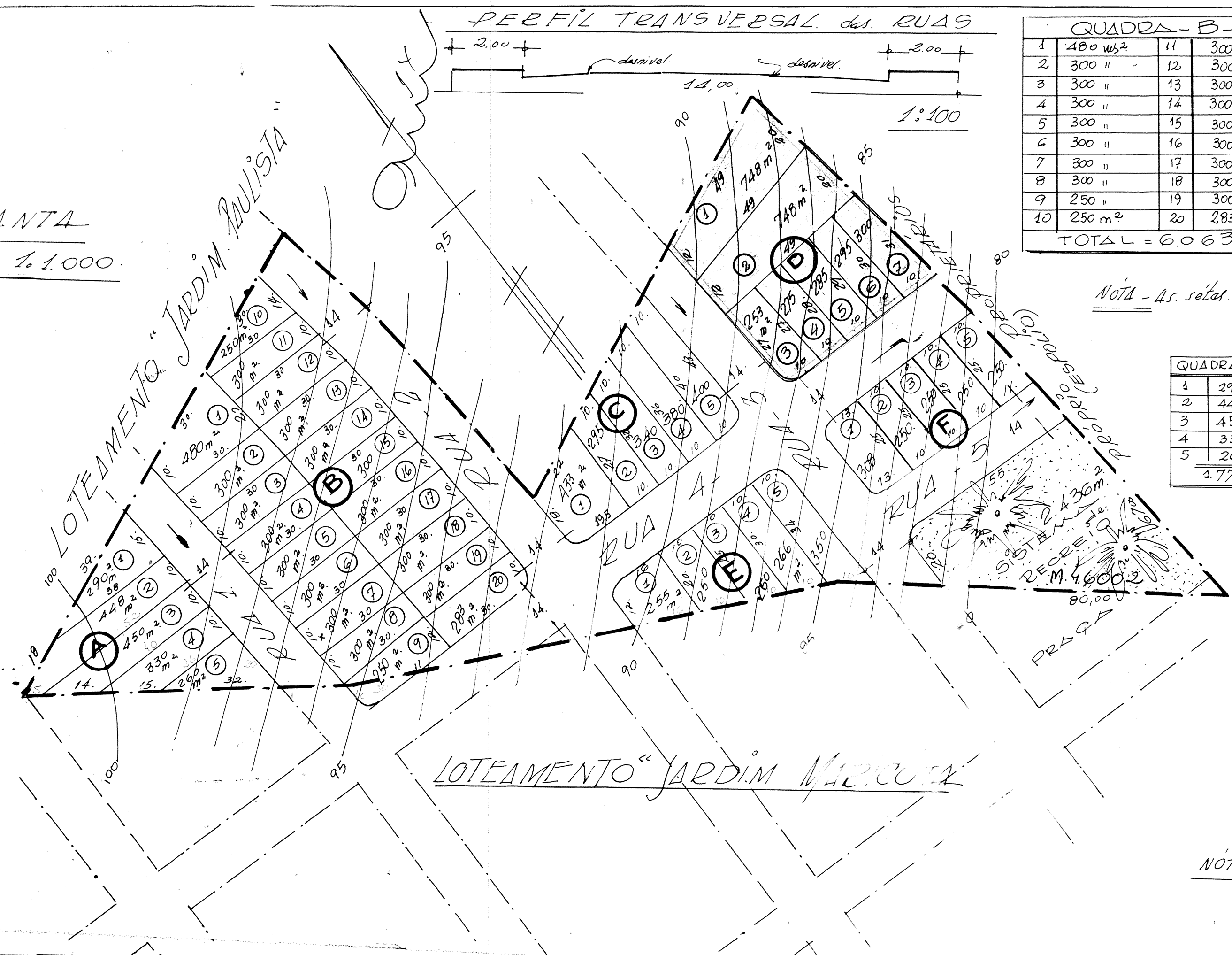

QUADRA - B -

1	480 m ²	11	300 m ²
2	300 "	12	300 "
3	300 "	13	300 "
4	300 "	14	300 "
5	300 "	15	300 "
6	300 "	16	300 "
7	300 "	17	300 "
8	300 "	18	300 "
9	250 m ²	19	300 "
10	250 m ²	20	283 m ²
TOTAL = 6.063 m ²			

QUADRA - D -

1	748 m ²
2	748 m ²
3	253 "
4	275 "
5	285 "
6	295 "
7	300 m ²
2.904 m ²	

RELAÇÃO DAS ÁREAS

QUADRAS = 15.282, m²

Sist. de RECREIO = 2.436, m²

RUAS = 6.230 m²

Cantos de QUADRAS = 153 m²

TOTAL = 24.101 m²

NOTA - As setas nas ruas indicam o sentido do declive das águas pluviais.

QUADRA - A -

1	290 m ²
2	448 m ²
3	450 m ²
4	330 m ²
5	260 m ²
1.778 m ²	

QUADRA - C -

1	433 m ²
2	295 "
3	340 "
4	380 "
5	400 m ²
1.848 m ²	

QUADRA - E -

1	255 m ²
2	250 "
3	260 "
4	266 "
5	350 m ²
1.381 m ²	

QUADRA - F -

1	308 m ²
2	250 "
3	250 "
4	250 "
5	250 m ²
1.308 m ²	

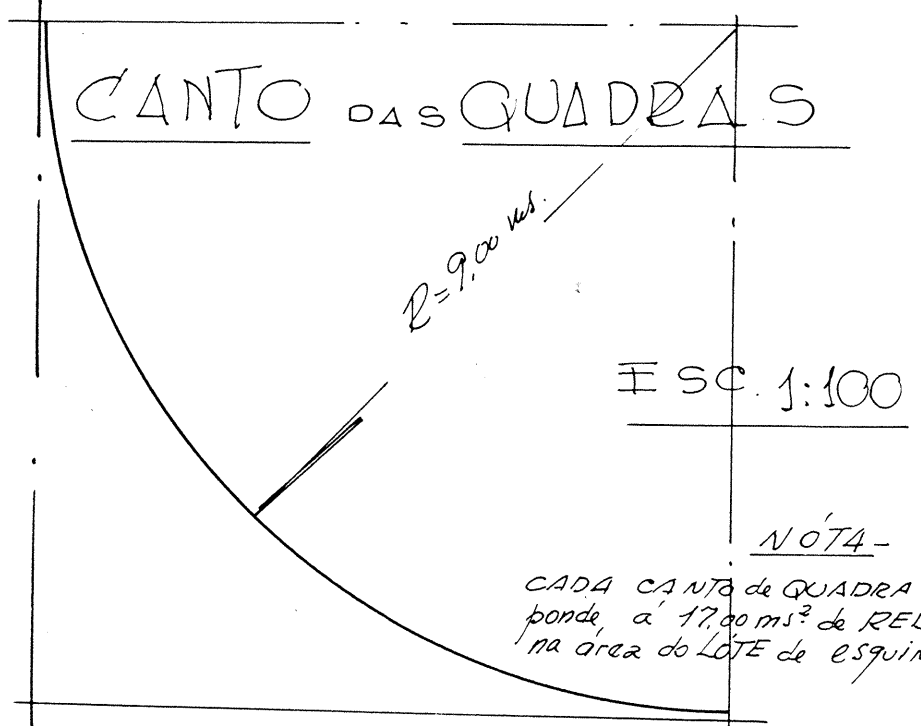

NOTA - CADA CANTO de QUADRA corresponde a 17,00 m² de REDUÇÃO na área do LOTE de ESQUINA.

NOTA - Em todo instrumento, promessa ou ESCRITURA de VENDA de Lote, constará cláusula obrigando o COMPRADOR de Lote de JUSANTE a respeitar faixa "NON EDIFICANDI" de 1,60 m de largura, ao longo de uma das divisas laterais a passagem de TUBULAÇÕES de águas, sanitas, pluviais ou de esgoto, lote de MONTANTE.

PROJETO PARA LOTEAMENTO
DE TERRENO, QUE SERÁ DENOMINADO
JARDIM - MORAES - POZA.

DE ESPÓLIO de LUIZ MORAES POZA.
LOCAL (proximidades do JARDIM PAULISTA)

Signature

x Abigail Helly Moraes

PLANTA de SITUAÇÃO -

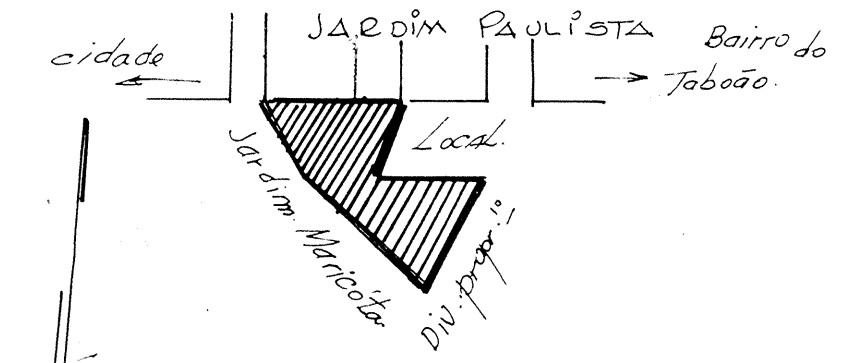

ÁREA LOTEADA =

RENOVAÇÃO

REPÚBLICA DO MUNICÍPIO DE ITAPEVINGA

Departamento Municipal de Engenharia

JOSE LUIZ DE MOURA
ASSESSOR DE PLANEJAMENTO

29 JUL 1982

10/07/84