

| LOTES                   | ÁREAS                  |
|-------------------------|------------------------|
| 1                       | 464,00 Ms <sup>2</sup> |
| 2                       | 370,00 Ms <sup>2</sup> |
| 3                       | 370,00 Ms <sup>2</sup> |
| 4                       | 370,00 Ms <sup>2</sup> |
| 5                       | 427,00 Ms <sup>2</sup> |
| 2001,00 Ms <sup>2</sup> |                        |

QUADRA A

| LOTES                   | ÁREAS                  |
|-------------------------|------------------------|
| 1                       | 353,00 Ms <sup>2</sup> |
| 2                       | 370,00 Ms <sup>2</sup> |
| 3                       | 370,00 Ms <sup>2</sup> |
| 4                       | 370,00 Ms <sup>2</sup> |
| 5                       | 370,00 Ms <sup>2</sup> |
| 6                       | 353,00 Ms <sup>2</sup> |
| 2186,00 Ms <sup>2</sup> |                        |

QUADRA B

| LOTES                   | ÁREAS Ms <sup>2</sup> |
|-------------------------|-----------------------|
| 1                       | 283,00 /              |
| 2                       | 300,00                |
| 3                       | 300,00                |
| 4                       | 465,00                |
| 5                       | 357,00 /              |
| 6                       | 300,00                |
| 7                       | 282,00 /              |
| 8                       | 415,00 /              |
| 9                       | 267,00 /              |
| 10                      | 439,00                |
| 3408,00 Ms <sup>2</sup> |                       |

| LOTES                    | ÁREAS Ms <sup>2</sup> | LOTES | ÁREAS Ms <sup>2</sup> |
|--------------------------|-----------------------|-------|-----------------------|
| 1                        | 298,00                | 11    | 315,00 /              |
| 2                        | 300,00                | 12    | 315,00                |
| 3                        | 300,00                | 13    | 305,00 /              |
| 4                        | 300,00                | 14    | 366,00 /              |
| 5                        | 300,00                | 15    | 354,00                |
| 6                        | 300,00                | 16    | 433,00 /              |
| 7                        | 283,00                | 17    | 300,00                |
| 8                        | 325,00                | 18    | 300,00                |
| 9                        | 327,00 /              | 19    | 300,00                |
| 10                       | 320,00 /              | 20    | 283,00 /              |
| 6.324,00 Ms <sup>2</sup> |                       |       |                       |

QUADRA E = 4.099,00 Ms<sup>2</sup>

| RUA | GABARITOS das VIAS PÚBLICAS |      |      |      |       |
|-----|-----------------------------|------|------|------|-------|
|     | A                           | B    | C    | D    | E     |
|     | 2,75                        | 8,50 | 3,00 | 3,75 | 34,00 |

AI - AREA INSTITUCIONAL

AV. AREA VERDE (Sist. de Lazer)

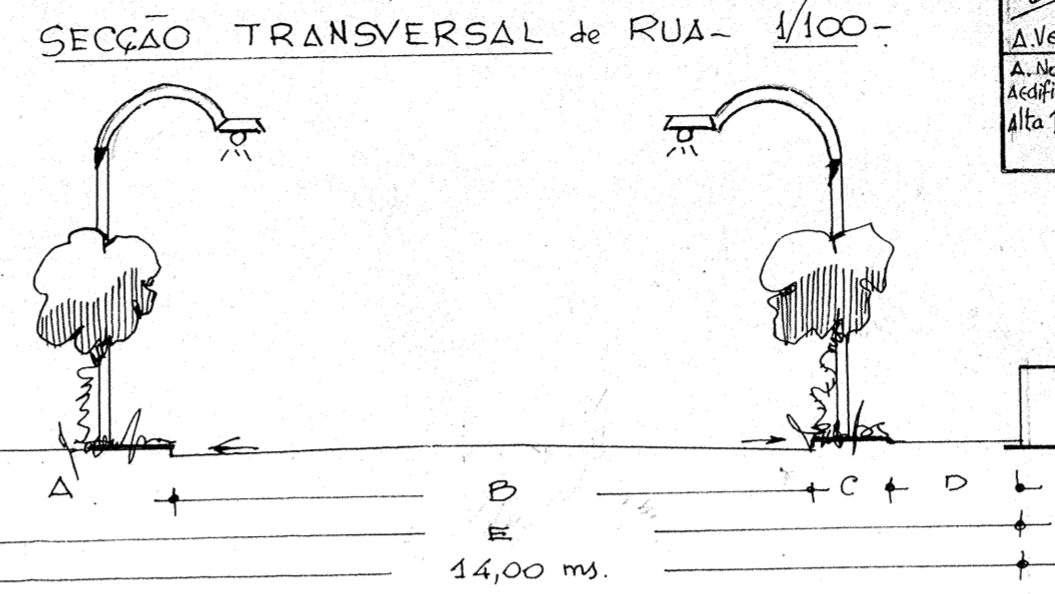

| ÁREAS RESERVADAS                |                           |
|---------------------------------|---------------------------|
| AI                              | 2.500,00 Ms <sup>2</sup>  |
| LAZER A Verde                   | 10.444,59 Ms <sup>2</sup> |
| A. Non. Aedificandi Alta Tensão | 4.650,00 Ms <sup>2</sup>  |

| DISCRIMINAÇÃO das ÁREAS |                         |             |                         |          |
|-------------------------|-------------------------|-------------|-------------------------|----------|
| QUADRA                  | ÁREA em Ms <sup>2</sup> | Nº de LOTES | RUAS em Ms <sup>2</sup> |          |
| A                       | 2.001,00                | 5           | 1                       | 2.303,00 |
| B                       | 2.186,00                | 6           | 2                       | 533,00   |
| C                       | 6.324,00                | 20          | 3                       | 1.536,00 |
| D                       | 3.408,00                | 10          | 4                       | 533,00   |
| E                       | 4.099,00                | 2           | 5                       | 2.538,00 |
| TOTAL                   | 18.018,00               | 43          | EXIST.                  | 2.446,00 |

D O M Í N G O S N A E S S O O U S U C E S S O R E S .

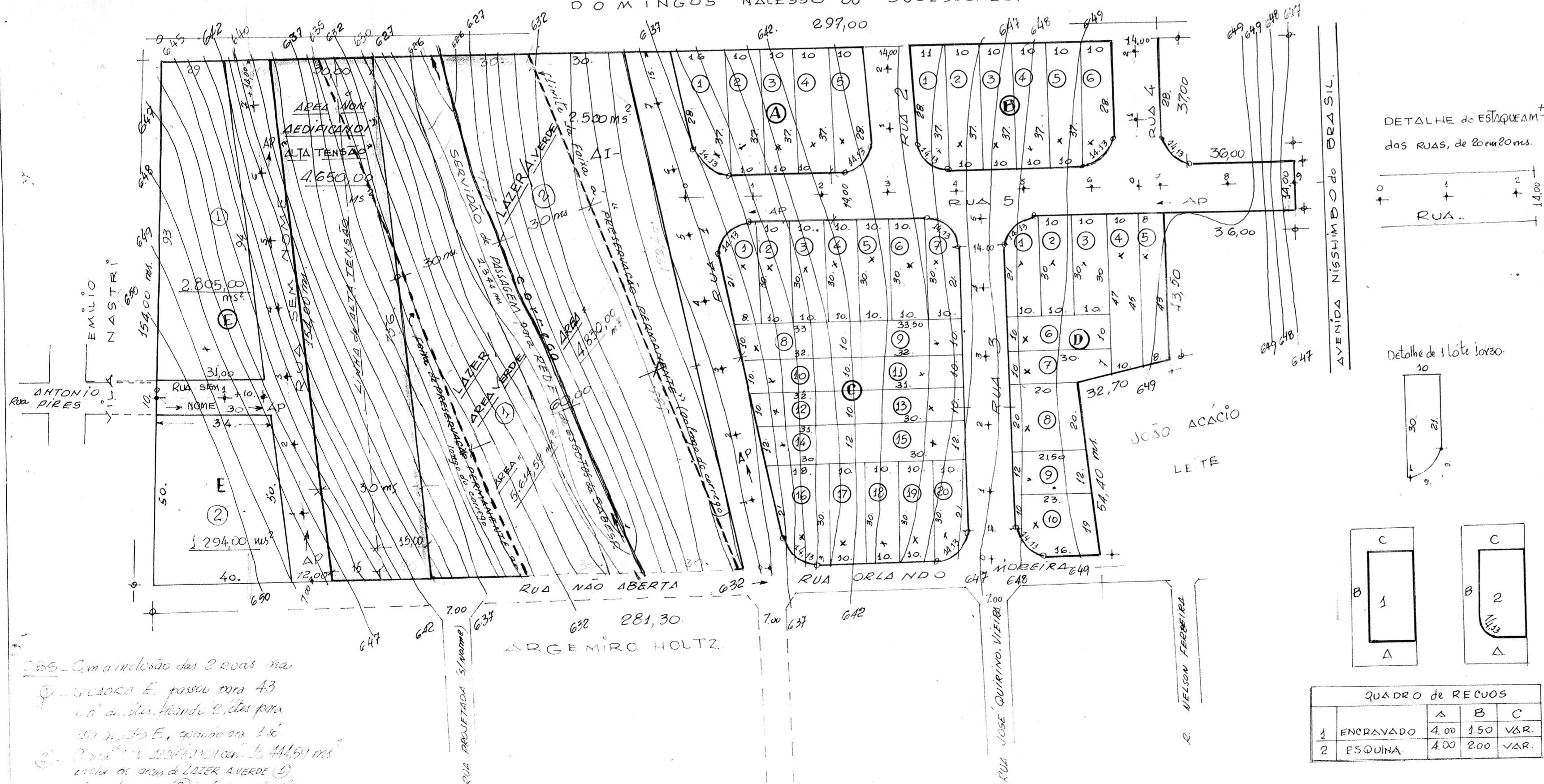

PROJETO de LOTEAMENTO  
- PLANO URBANÍSTICO -

DENOMINAÇÃO - "JARDIM das LARANJEIRAS"

PROPRIETÁRIO NELSON LEME dos SANTOS.

LOCAL - AVENIDA NISSHIMBO do BRASIL  
CIDADE - ITAPETINGA - S.P.

ESCALA. 1/1.000 - 1:100

FL ÚNICA

GRAPROHAB Protocolo n.º 919

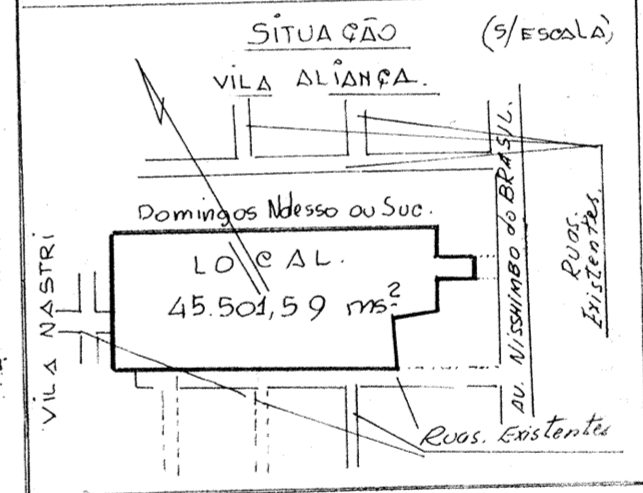

| RESUMO das ÁREAS                                 |                                     |
|--|-------------------------------------|
| ÁREA das QUADRAS                                 | 18.018,00 Ms <sup>2</sup> = 39,60%  |
| ÁREA das RUAS                                    | 9.889,00 Ms <sup>2</sup> = 21,73%   |
| Sist. Lazer/A Verde                              | 10.444,59 Ms <sup>2</sup> = 22,96%  |
| ÁREA INSTITUCIONAL                               | 2.500,00 Ms <sup>2</sup> = 5,49%    |
| Área Non Aedificandi (para de L. de Alta Tensão) | 4.650,00 Ms <sup>2</sup> = 10,22%   |
| ÁREA TOTAL                                       | 45.501,59 Ms <sup>2</sup> = 100,00% |

PROPRIETÁRIO  
Nelson Leme dos Santos.

Eng. RESP. pelo PROJETO  
CREA 6289

A.R.T. 200548007

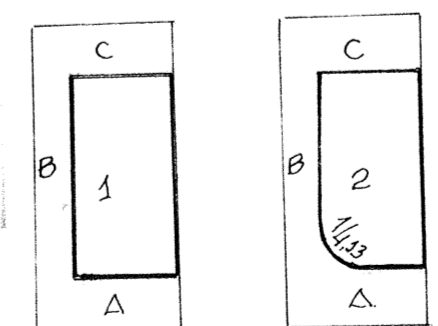
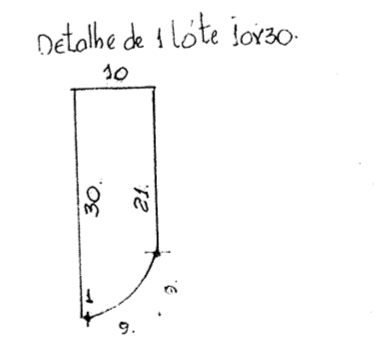
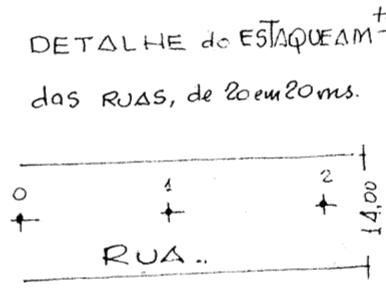

| QUADRO de RECUOS |      |      |      |
|------------------|------|------|------|
|                  | A    | B    | C    |
| 1 ENCRAVADO      | 4,00 | 1,50 | VAR. |
| 2 ESQUINA        | 4,00 | 2,00 | VAR. |

GRAPROHAB

PREFEITURA DO MUNICÍPIO DE ITAPETI  
DEPARTAMENTO DE ENGENHARIA

APROVADO

DATA 22/11/95

ENGENHEIRO DIRETOR

Secretário Executivo

Obs. Com a inclusão das 2 ruas na quadra E, passou para 43 o nº de lotes, ficando 2 lotes para a quadra E, quando era 16.

Área de lazer A Verde (1) e LAZER A VERDE (2) inclusive a terra da PASSAGEM de SERVIÇÃO de SABESP.