

LEGENDA
 → SENTIDO DAS AGUAS PLUVIAIS

QUADRAS	ÁREAS	LOTES
A	7.553,04 m ²	37
B	2.388,03 m ²	12
C	7.678,52 m ²	42
D	6.021,40 m ²	32
E	8.077,44 m ²	45
F	8.794,96 m ²	49
G	2.273,51 m ²	10
H	2.810,25 m ²	13
I	7.311,62 m ²	40
TOTAL	52.908,77 m ²	280

PRAÇAS	ÁREAS
SIST. LAZER I	2.204,58 m ²
SIST. LAZER II	7.095,42 m ²
TOTAL	9.300,00 m ²

ÁREA INST.	ÁREAS
INSTITUCIONAL I	1.886,11 m ²
INSTITUCIONAL II	2.795,10 m ²
TOTAL	4.681,21 m ²

EST.	P.V.	DISTANCIA	AZIMUTE
3A	4	19,333 m	291° 34' 00"
4	5	152,000 m	278° 34' 00"
5	6	181,000 m	282° 09' 00"
6	7	35,000 m	284° 39' 00"
7	8	110,000 m	293° 59' 00"
8	9	148,000 m	217° 09' 00"
9	10	170,900 m	141° 44' 00"
10	11	68,500 m	44° 34' 00"
11	12	415,000 m	102° 04' 00"
12	3A	168,943 m	3° 07' 55"
Área: 92.925,94 m ² ou 9.2925 Ha.			

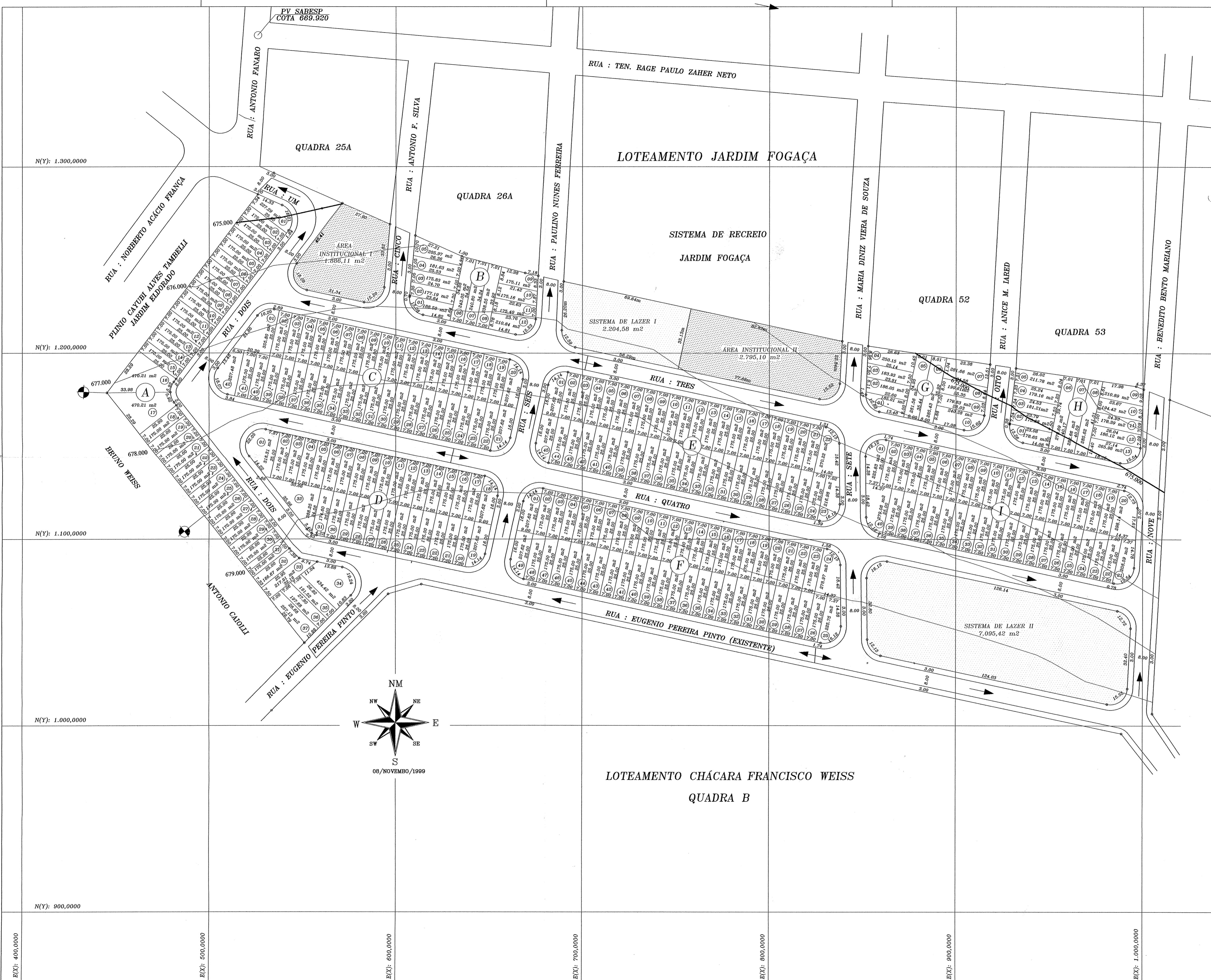

LOTEAMENTO MORADA DO SOL FOLH. F.U. 54-3988

TÍTULO: PROJETO URBANÍSTICO
 PROPRIETÁRIO: ELLENCO CONSTRUÇÕES LTDA
 LOCAL: CHÁCARAS FRANCISCO WEISS
 ITAPETININGA - SÃO PAULO

ESCALA: 1:1000
 JANEIRO/2000

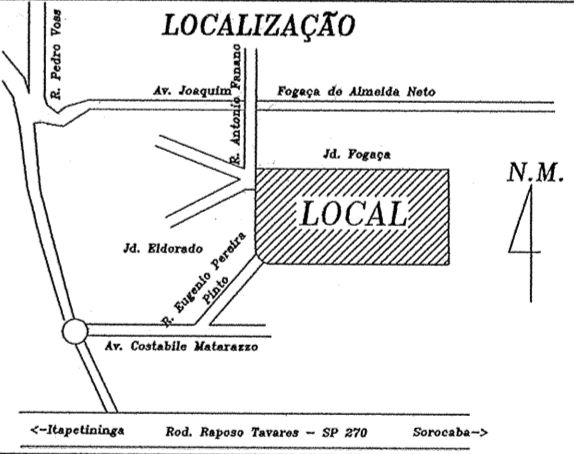

DECLARO QUE A APROVAÇÃO DO PROJETO NÃO IMPLICA NO RECONHECIMENTO POR PARTE DA PREFEITURA DO DIREITO DE PROPRIEDADE DO TERRENO.

ÁREAS	m ²	%
QUADRAS	52.908,77	=56.936%
RUAS	26.035,90	=28,018%
INSTITUCIONAL	4.681,21	= 5,038%
SIST. LAZER	9.300,00	=10,008%
TOTAL	92.925,94m ²	=100%

PROPRIETÁRIO
 RESPONSÁVEL TÉCNICO
 CREA Nº 154.690-D
 ART Nº 060.154.690/2

PREFEITURA DO MUNICÍPIO DE ITAPETININGA
 DEPARTAMENTO DE ENGENHARIA
 DATA 04/10/00
 APROVADO