

BAITAZAR LORENZETTO

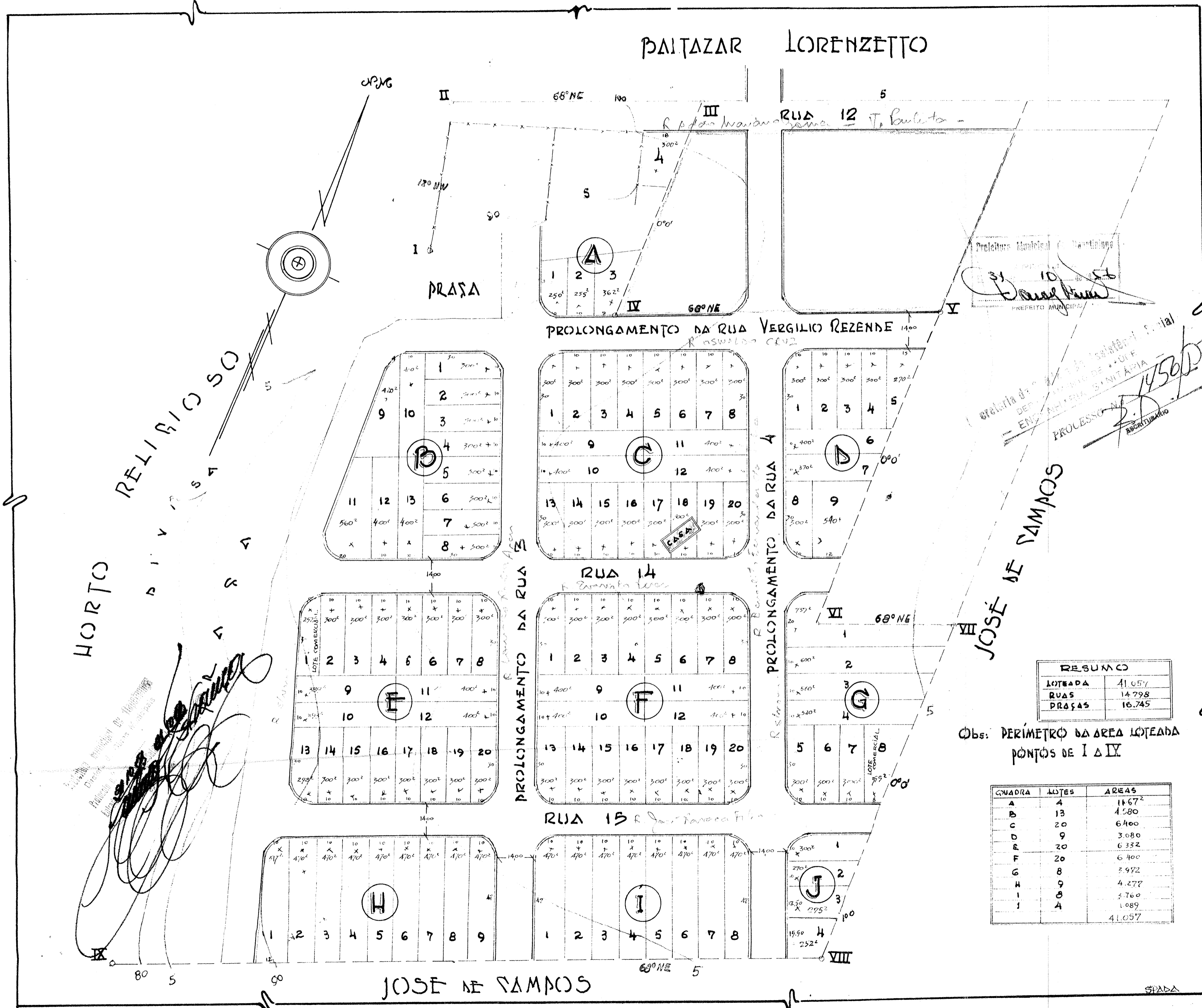

Prefeitura Municipal de Itapetininga  
 31 10 53  
 José de Jesus  
 PREFEITO MUNICIPAL

Secretaria de Planejamento Urbano e Territorial  
 DEPARTAMENTO DE LICENCIAMENTO DE OBRAS  
 ENGENHEIRO SINDICATO  
 PROCESSO Nº 14500  
 ABERTURA

**RESUMO**

LOTEADA	41.057
RUAS	14.798
PRAÇAS	16.745

Obs: PERÍMETRO DA ÁREA LOTEADA  
 PONTOS DE I Δ IV

QUADRA	LOTES	ÁREAS
A	4	1167 <sup>2</sup>
B	13	4580
C	20	6400
D	9	3080
E	20	6332
F	20	6400
G	8	3972
H	9	4277
I	8	3760
J	4	1089
		41.057

FOLHA ÚNICA

1

**LOTEAMENTO DA VILA FLORESTAL**  
 Prop. ADELIO DE CAMPOS  
 ITAPETININGA

LOCALIZAÇÃO

1:10.000

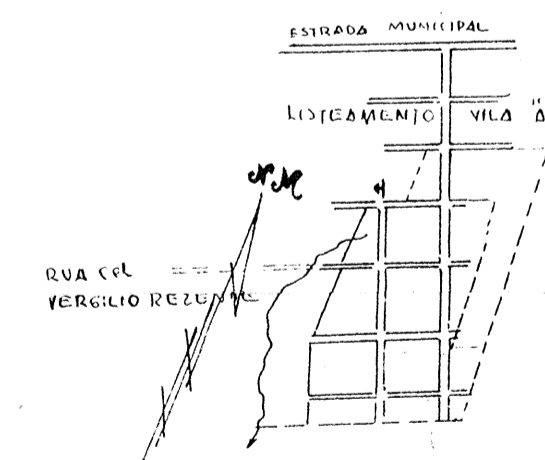

ÁREAS

LOTEADA:	41.057
RUAS :	14.798
PRAÇA :	16.745
TOTAL	72.600
Nº DE LOTES :	115

Itapetininga, 22 de Abril de 1955  
 INGE RESPONSÁVEL: *[Signature]*  
 PROPRIETÁRIO: *[Signature]*  
 28.4  
 1694

